UNIVERSIDAD SANTO TOMAS PRIMER CLAUSTRO UNIVERSITARIO DE COLOMBIA MEDELLÍN	**ORGANIGRAMA INSTITUCIONAL**	CODIGO: DG-DE-02 VERSION: 04 VIGENCIA: 23/02/2015

VERSION	FECHA	DESCRIPCION DE LA MODIFICACION
01	08/02/2011	Se modifica según estructura general de Bogotá y se realiza inclusión de: Departamento de Calidad, Gestión del Talento Humano, Tecnología de la Información y la Comunicación.
02	02/02/2012	Se adiciona: Vicerrectoría Académica Dirección Financiera y de Compras
03	21/04/2014	Se modifica según Estatuto Orgánico de la Universidad Santo Tomás.

ELABORÓ	REVISÓ	APROBÓ
NOMBRE: Bibiana Sepúlveda Botero	**NOMBRE:** Guillermo Bolívar	**NOMBRE:** Padre Luis Alberto Orozco Arcila OP
Secretaria de División	Responsable de Mejora Continua	Rector
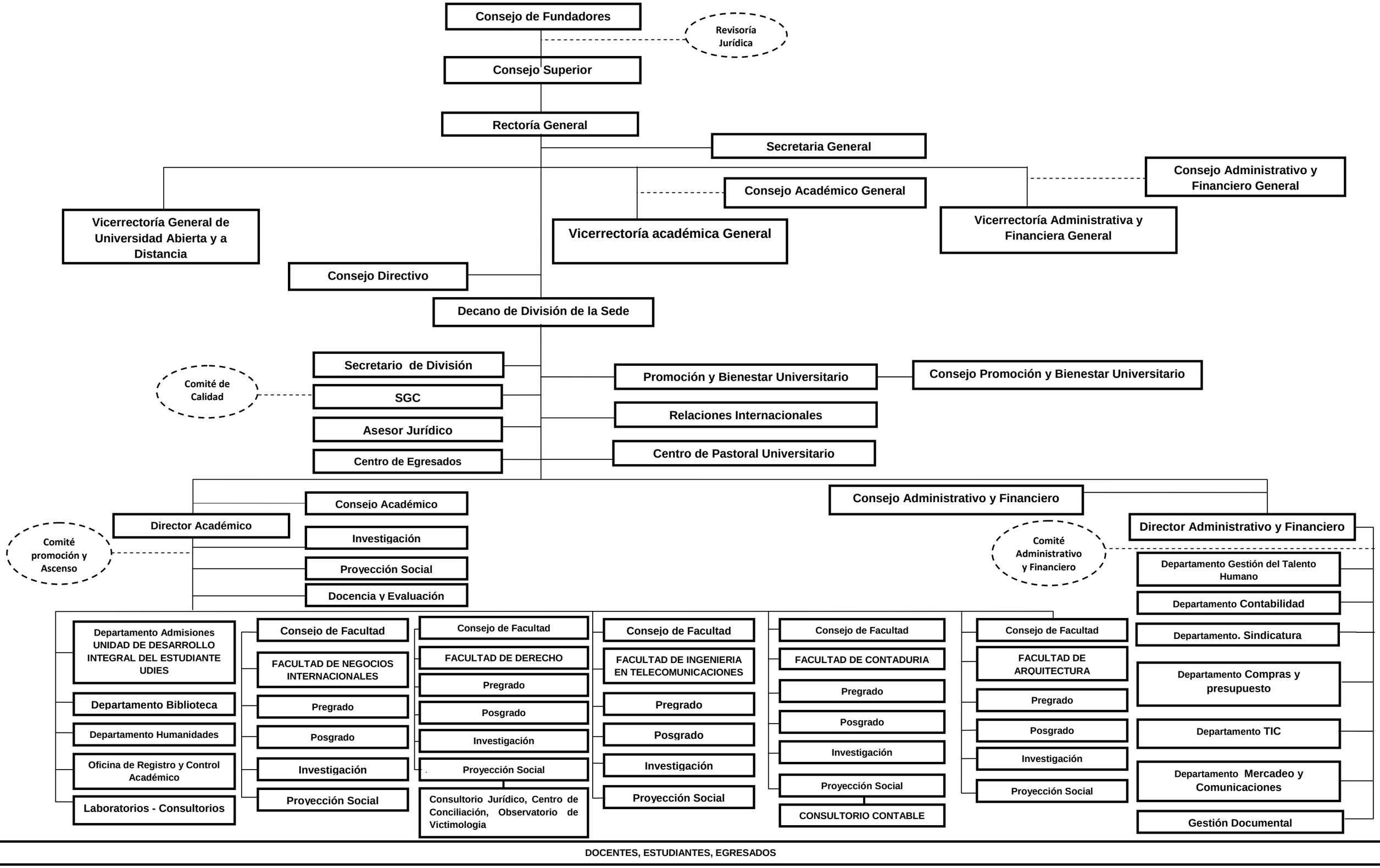
UNIVERSIDAD SANTO TOMAS PRIMER CLAUSTRO UNIVERSITARIO DE COLOMBIA MEDELLÍN	**ORGANIGRAMA INSTITUCIONAL**	CODIGO: DG-DE-02 VERSION: 04 VIGENCIA: 23/02/2015